

data3

需給調整市場の落札結果 (2025年10月1日～31日、速報値)

| 電源属別 (単位:円/kW・30分) | | 北海道 | 東北 | 東京 | 中部 | 北陸 | 関西 | 中国 | 四国 | 九州 | 全国平均 | 上限価格※ |
|--------------------|--------|-------|-------|--------|-------|-------|--------|-------|-------|-------|-------|-------|
| 一次調整力 | 最高落札価格 | 19.5 | 19.51 | 19.51 | 19.51 | 8.12 | 19.51 | 19.51 | 10.67 | 19.51 | 17.26 | 19.51 |
| | 平均落札価格 | 5.53 | 5.27 | 8.01 | 10.49 | 2.33 | 2.05 | 2.27 | 4.46 | 8.01 | 5.38 | |
| | 最低落札価格 | 0.00 | 0.76 | 0.33 | 0.00 | 0.35 | 0.36 | 0.36 | 0.00 | 0.36 | 0.28 | |
| 二次調整力① | 最高落札価格 | 19.35 | 6.25 | 9.6 | 10.05 | 8.12 | 10.48 | 19.51 | 10.67 | 10.52 | 11.62 | 19.51 |
| | 平均落札価格 | 4.95 | 2.71 | 2.26 | 1.43 | 2.33 | 5.55 | 1.71 | 4.39 | 1.80 | 3.01 | |
| | 最低落札価格 | 0.00 | 0.76 | 0.00 | 0.00 | 0.35 | 0.00 | 0.36 | 0.00 | 0.00 | 0.16 | |
| 二次調整力② | 最高落札価格 | 19.51 | 6.25 | 9.6 | 10.05 | 8.12 | 16.9 | 19.51 | 10.67 | 10.52 | 12.35 | 7.21 |
| | 平均落札価格 | 5.73 | 2.49 | 2.34 | 1.82 | 2.33 | 5.30 | 1.71 | 2.37 | 1.82 | 2.88 | |
| | 最低落札価格 | 0.00 | 0.76 | 0.00 | 0.00 | 0.35 | 0.00 | 0.36 | 0.36 | 0.36 | 0.24 | |
| 三次調整力① | 最高落札価格 | 19.51 | 6.25 | 9.6 | 15.24 | 8.12 | 16.9 | 19.51 | 10.67 | 10.52 | 12.92 | 7.21 |
| | 平均落札価格 | 6.07 | 2.67 | 2.33 | 1.93 | 2.33 | 5.03 | 1.90 | 1.70 | 1.72 | 2.86 | |
| | 最低落札価格 | 0.00 | 0.76 | 0.00 | 0.00 | 0.35 | 0.00 | 0.36 | 0.36 | 0.33 | 0.24 | |
| 三次調整力② | 最高落札価格 | 16.32 | 195 | 163.24 | 66.66 | 18.83 | 149.94 | 89 | 0.36 | 197 | 99.59 | なし |
| | 平均落札価格 | 0.30 | 0.38 | 0.63 | 0.14 | 0.16 | 0.71 | 0.26 | 0.22 | 0.90 | 0.41 | |
| | 最低落札価格 | 0.00 | 0.00 | 0.00 | 0.00 | 0.00 | 0.00 | 0.00 | 0.00 | 0.00 | 0.00 | |

※需給調整市場システムでは入札・約定処理において上限価格の超過有無を確認しておらず、上限価格を超過した入札があり、その札が約定した場合は表示される。ただし、上限価格を超過した約定については精算手続きにおいて上限価格を適用したうえで料金計算が行われる。

出所：電力需給調整力取引所

data4

日本卸電力取引所におけるスポット市場の平均取引価格推移

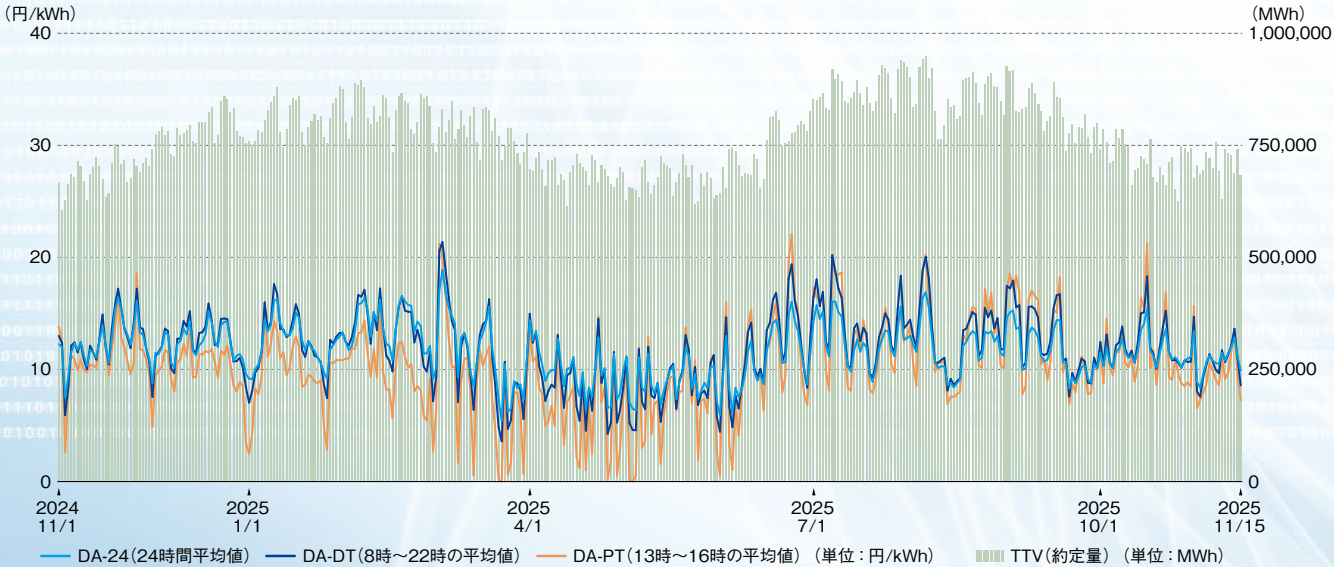

出所：日本卸電力取引所

data1

世界市況データ (ポリシリコン、ウエハ、セル、モジュールスポット価格)

| 種別 | | 平均価格 | 下限 | 上限 | トレンド |
|----------------|------------|------|------|--------|--------|
| ポリシリコン (kgあたり) | | 12.0 | 6.2 | ～ 22.0 | → |
| ウエハ (1枚あたり) | 単結晶シリコンウエハ | 0.19 | 0.17 | ～ 0.22 | ↘ 6.1% |
| セル (Wあたり) | 単結晶型 | 0.04 | 0.03 | ～ 0.04 | ↘ 2.7% |
| モジュール (Wあたり) | 単結晶型 | 0.09 | 0.08 | ～ 0.10 | → |

※EnergyTrend及びPVeye独自取材によって算出

(11月現在)

data2

2025年度『ソーラーウィーク大賞』一覧

| 賞名 | 事業名 | 代表事業者 (太字)/共同事業者 |
|------------------------|--|--|
| ソーラーウィーク2025大賞 | 茨城県東茨城郡城里町『ソーラーシェアリングを活用して電気と農作物の地産地消をしていく地域循環型共生圏づくりであるGXプロジェクト』 | フットボールクラブ水戸ホーリーホック／UPDATER／TERRA／日本プロサッカーリーグ (Jリーグ) |
| | 長野県南佐久郡南牧村『野辺山ヌーヴォー ～農家が主役・長野県最大級・日本最高地点にある営農ソーラーで、自然と人とが豊かさを分かち合うトランスローカルな場づくりプロジェクト』 | 野辺山営農ソーラー／宮下農場／アグレス／上田市民エネルギー／生活クラブ生活協同組合 (長野)／生活クラブ生活協同組合 (神奈川)／生活クラブ生活協同組合 (愛知)／生活クラブ生活協同組合 (静岡)／生活クラブ事業連合生活協同組合連合会／環境エネルギー政策研究所 |
| ソーラーウィーク2025優秀賞 | 岩手県久慈市『久慈地域再生可能エネルギー循環プロジェクト』 | manordaいわて／岩手銀行／久慈地域エネルギー／NR-Power Lab／日本ガイシ |
| | 山梨県・九州『百年ソーラー事業 ～持続可能な脱炭素社会を支える地方共創モデル～』 | ヒラソル・エナジー／九州旅客鉄道／芙蓉総合リース／三菱UFJ信託銀行／山梨中央銀行／山梨県企業局 |
| | 長野県上伊那郡箕輪町『地域ネットワークを最大限活用し自治体主導で実現した「国内最大級V2Xを備えた太陽光活用型災害レジリエンス強化モデル」』 | 箕輪町／八十二Link Nagano／ICT伊那みらいでんき |
| ソーラーウィーク2025特別賞 | 福島県二本松市『ソーラーシェアリングは可能性から確かなビジョンへ！～福島の有機農業者が発信する多様な農業設備～』 | 二本松営農ソーラー／二本松ご当地エネルギーをみんなで考える／みやぎ生活協同組合／環境エネルギー政策研究所／Sunshine |
| | 京都府亀岡市『亀岡ふるさとエナジー株式会社 ～再生可能エネルギーの活用と地産地消のエネルギー循環～』 | 亀岡ふるさとエナジー／亀岡市役所 |
| | 大阪府泉佐野市『水上太陽光発電設備による再生可能エネルギーの地産地消と地域への貢献』 | 三井住友建設／泉佐野市／泉佐野電力 |
| | 鳥取県鳥取市『参加型「くらしの地産地消」×地域課題の解決 ⇒持続可能なコミュニティ・拠点づくり』 | 市民エネルギーとっとり |
| | 鳥取県米子市『芝と電気をつくる まちの未来図 ― Jリーグが後押しする地域脱炭素の全国モデル』 | ローカルエナジー／SC鳥取／日本プロサッカーリーグ |
| ソーラーウィーク2025リサイクル事業特別賞 | 北海道空知郡南幌町『太陽光パネルの低温熱分解による高度リサイクル処理技術の開発と北海道における資源循環の確立へむけて』 | トクヤマ |
| | 宮城県仙台市『太陽光発電事業の普及拡大を持続的に支える使用済みパネルのリサイクル施設の運営』 | 宮城衛生環境公社 |
| | 愛媛県松山市『愛媛県発 太陽光パネル リユース・リサイクル事例の取組み』 | エヌ・ビー・シー |
| | 福岡県北九州市『熱分解及び高度選別処理による、太陽光パネルの板ガラスへのアップサイクルを可能とした高度リサイクル事業』 | 新菱 |
| ソーラーウィーク2025特別功労賞 | 全国『100か所を超える幼稚園・保育園・子ども園へ太陽光発電設備「そらべあ発電所」を寄贈～再生可能エネルギーの普及啓発の実践～』 | そらべあ基金 |

出所：太陽光発電協会

| 企業名 | 決算期 | 売上高 (カッコ内は セグメント別 売上高) | 前年同期比 増減率 | 売上 総利益率 | 営業損益 (カッコ内は セグメント別 利益) | 前年同期比 増減率 | 親会社株主に 帰属する損益 | 前年同期比 増減率 | | 現金及び 現金同等物 (※)は現金及び 預金 | たな卸資産 | 総資産 | 有利子負債 【うち短期 有利子負債】 | 負債 | 利益剰余金 | 自己資本比率 | 営業 キャッシュフロー | 通期業績予想 | | | | | |
|--|---------------------------|---------------------------------|--------------------|------------|---------------------------------|--------------------|------------------|--------------|--|---------------------------------|-----------|-----------|--------------------------|-----------|-----------|--------|----------------|-----------------------|------------------|-------------------|---------------|---------|--------|
| | | | | | | | | | | | | | | | | | | 売上高 | 前期比 | 営業利益 | 前期比 | 純利益 | 前期比 |
| パナソニックホールディングス(カッコ内はくらし事業) | 2026年3月期第2四半期決算 (4～9月) | 3,820,476 (1,692,976) | △10.1% (△2.4%) | 31.2% | 164,996 (63,627) | △23.6% (28.5%) | 142,404 | △24.6% | | 710,609 | 1,094,393 | 9,550,684 | 1,744,691 [432,726] | 4,561,179 | 3,398,462 | 50.3% | 298,417 | 7,700,000 | △9.0% | 320,000 | △25.0% | 260,000 | △29.0% |
| 出光興産(カッコ内は電力・再生可能エネルギー) | 2026年3月期第2四半期決算 (4～9月) | 3,805,653 (51,605) | △15.5% (△21.2%) | 7.5% | 25,844 (△731) | △73.4% (―) | 36,075 | △63.7% | | 120,640 | 1,147,773 | 4,525,885 | 1,224,840 [676,513] | 2,775,378 | 1,128,366 | 38.1% | 75,632 | 7,950,000 | △13.5% | 68,000 | △58.1% | 75,000 | △27.9% |
| 大和ハウス工業(カッコ内は環境エネルギー) | 2026年3月期第2四半期決算 (4～9月) | 2,630,945 (65,200) | △0.8% (3.6%) | 20.5% | 221,399 (7,868) | △5.6% (9.8%) | 137,718 | △11.9% | | 343,185 | 2,794,588 | 7,364,791 | 2,676,345 [858,910] | 4,621,859 | 2,221,055 | 36.0% | △79,183 | 5,600,000 | 3.0% | 510,000 | △6.6% | 290,000 | △10.8% |
| 住友電気工業(カッコ内は環境エネルギー関連事業) | 2026年3月期第2四半期決算 (4～9月) | 2,373,461 (536,010) | 5.6% (3.8%) | 19.0% | 153,021 (34,461) | 28.2% (9.3%) | 97,938 | 29.3% | | 280,261 | 959,983 | 4,527,185 | 609,653 [280,914] | 1,902,765 | 1,672,124 | 52.4% | 251,944 | 4,750,000 | 1.5% | 340,000 | 6.0% | 230,000 | 18.7% |
| 京セラ(カッコ内はソリューションのその他) | 2026年3月期第2四半期決算 (4～9月) | 991,385 (42,303) | △0.7% (20.6%) | 29.0% | 41,945 (5,154) | 10.7% (243.1%) | 55,540 | 53.9% | | 548,302 | 534,826 | 4,454,416 | 342,401 [67,445] | 1,201,552 | 2,141,270 | 72.4% | 100,343 | 1,950,000 (85,000) | △3.2% (13.3%) | 70,000 (8,500) | 156.4% (―) | 95,000 | 294.2% |
| シャープ(カッコ内はスマートライフ) | 2026年3月期第2四半期決算 (4～9月) | 950,343 (291,137) | △13.3% (△7.8%) | 22.2% | 28,955 (13,280) | ― (72.0%) | 45,480 | 98.1% | | 215,063 | 248,875 | 1,417,071 | 486,341 [475,104] | 1,195,795 | △8,602 | 14.6% | △23,349 | 1,870,000 | △13.4% | 45,000 | 64.6% | 53,000 | 46.8% |
| 東急不動産ホールディングス(カッコ内は戦略投資事業) | 2026年3月期第2四半期決算 (4～9月) | 591,272 (38,907) | 17.5% (△20.6%) | 22.2% | 78,518 (△898) | 55.3% (―) | 52,163 | 108.1% | | 181,623 | 1,039,499 | 3,344,093 | 1,859,839 [297,463] | 2,474,175 | 531,658 | 25.3% | 12,593 | 1,300,000 | 13.0% | 160,000 | 13.7% | 90,000 | 16.0% |
| 富士電機(カッコ内はエネルギー) | 2026年3月期第2四半期決算 (4～9月) | 543,160 (165,234) | 9.2% (14.7%) | 26.3% | 42,759 (18,959) | 6.0% (89.3%) | 26,614 | △25.1% | | 55,053 | 255,865 | 1,304,922 | 94,758 [49,691] | 549,355 | 507,953 | 54.9% | 35,904 | 1,185,000 | 5.5% | 128,500 | 9.2% | 89,000 | △3.5% |
| 日本板硝子(カッコ内は建築用ガラス事業) | 2026年3月期第2四半期決算 (4～9月) | 420,753 (177,674) | △0.4% (△1.3%) | 21.8% | 11,995 (11,817) | 17.3% (77.5%) | △4,220 | ― | | 42,181 | 175,225 | 1,019,869 | 537,919 [183,637] | 885,510 | △63,878 | 10.4% | △2,425 | 850,000 | 1.1% | 31,000 | 88.0% | 2,000 | ― |
| カネカ(カッコ内はQuality of Life Solutions Unit) | 2026年3月期第2四半期決算 (4～9月) | 397,428 (97,017) | 0.4% (3.9%) | 27.3% | 14,963 (9,440) | △21.7% (△1.2%) | 11,049 | 8.7% | | 44,288 | 202,302 | 924,524 | 209,280 [140,145] | 428,390 | 356,569 | 51.3% | 24,571 | 800,000 | △0.9% | 37,000 | △7.6% | 33,000 | 30.4% |
| オムロン(カッコ内は社会システム事業) | 2026年3月期第2四半期決算 (4～9月) | 393,448 (57,697) | 5.0% (1.4%) | 43.9% | 17,719 (2,773) | △7.8% (41.9%) | 9,047 | ― | | 160,595 | 192,860 | 1,399,661 | 210,269 [55,984] | 459,369 | 578,778 | 55.6% | 27,986 | 845,000 | 5.4% | 60,000 | 11.0% | 29,000 | 78.2% |
| レスター(カッコ内はエコソリューション) | 2026年3月期第2四半期決算 (4～9月) | 278,087 (9,913) | 1.8% (△13.7%) | 8.3% | 4,910 (1,588) | △28.1% (△42.8%) | 1,676 | △61.8% | | 44,151 | 62,849 | 314,918 | 108,888 [53,988] | 213,613 | 49,910 | 27.5% | 9,814 | 600,000 | 7.0% | 16,000 | 12.9% | 7,500 | 0.4% |
| ジーエス・ユアサコーポレーション(カッコ内は産業電池電源) | 2026年3月期第2四半期決算 (4～9月) | 272,151 (50,861) | 2.9% (10.1%) | 23.5% | 18,722 (4,450) | 19.1% (13.5%) | 10,465 | 11.2% | | 35,495 | 139,875 | 684,472 | 115,133 [51,802] | 286,590 | 158,408 | 51.8% | 14,564 | 600,000 | 3.4% | 51,000 | 1.9% | 33,000 | 8.5% |
| コムシスホールディングス | 2026年3月期第2四半期決算 (4～9月) | 270,366 | 2.3% | 13.8% | 18,041 | 9.7% | 12,655 | 16.7% | | 42,673(※) | 73,335 | 514,185 | 2,568 [2,565] | 128,853 | 323,502 | 73.5% | ― | 620,000 | 0.9% | 45,000 | △2.2% | 31,000 | 3.1% |
| ミライト・ワン | 2026年3月期第2四半期決算 (4～9月) | 258,836 | 3.6% | 14.2% | 7,851 | 67.8% | 4,625 | 226.1% | | 54,052(※) | 40,108 | 496,422 | 101,790 [21,604] | 228,657 | 202,542 | 52.3% | ― | 620,000 | 7.2% | 34,000 | 21.5% | 21,000 | 22.2% |
| 明電舎(カッコ内は電力インフラ事業) | 2026年3月期第2四半期決算 (4～9月) | 131,142 (43,371) | 9.2% (23.3%) | 26.2% | 2,792 (3,725) | 46.3% (44.2%) | 2,026 | △3.2% | | 27,052 | 75,836 | 328,991 | 36,531 [11,987] | 183,008 | 91,307 | 43.3% | 18,515 | 330,000 | 9.6% | 22,500 | 4.6% | 16,500 | △10.7% |
| ダイヘン(カッコ内はエネルギー・マネジメント) | 2026年3月期第2四半期決算 (4～9月) | 105,253 (53,955) | 9.5% (7.7%) | 28.8% | 6,932 (5,145) | 36.9% (31.8%) | 5,173 | 22.7% | | 29,108 | 109,591 | 295,816 | 74,575 [33,396] | 135,822 | 105,153 | 48.8% | 4,218 | 235,000 | 3.8% | 18,500 | 14.4% | 14,000 | 17.0% |
| 住友電設 | 2026年3月期第2四半期決算 (4～9月) | 99,011 | 9.3% | 15.2% | 8,562 | 38.9% | 6,067 | 37.4% | | 59,447 | 4,868 | 193,260 | 2,402 [1,437] | 68,229 | 92,102 | 61.8% | 1,164 | 218,000 | 7.1% | 21,000 | 17.4% | 15,000 | 17.2% |
| ニチコン(カッコ内はNECST事業) | 2026年3月期第2四半期決算 (4～9月) | 80,732 (31,429) | △4.5% (△11.1%) | 16.2% | 1,541 (356) | △12.3% (△60.6%) | 1,620 | △60.1% | | 25,611 | 32,993 | 191,188 | 25,400 [10,900] | 75,344 | 61,237 | 58.8% | 5,089 | 180,000 | 2.4% | 6,000 | 15.3% | 6,000 | 2.1% |
| 藤井産業(カッコ内はインフラソリューションズカンパニー) | 2026年3月期第2四半期決算 (4～9月) | 48,346 (17,009) | 13.6% (19.4%) | 16.8% | 2,704 (866) | 29.7% (55.3%) | 2,284 | 51.8% | | 21,021 | 4,689 | 64,221 | 1,355 [505] | 22,419 | 35,082 | 61.2% | 1,628 | 102,000 | 6.1% | 5,300 | △1.1% | 3,700 | △10.3% |
| ダイヤモンドエレクトリックホールディングス(カッコ内はエネルギーソリューション事業) | 2026年3月期第2四半期決算 (4～9月) | 46,628 (11,995) | 5.7% (7.6%) | 16.3% | 1,388 (1,313) | ― (37.9%) | 425 | ― | | 6,570 | 25,492 | 79,115 | 38,309 [26,876] | 67,541 | 3,096 | 14.4% | 438 | 91,700 | △0.0% | 2,000 | △11.9% | 380 | △7.7% |
| 高島(カッコ内は建材) | 2026年3月期第2四半期決算 (4～9月) | 45,020 (29,160) | △3.0% (△3.4%) | 15.0% | 898 (795) | △1.2% (△6.1%) | 695 | 44.0% | | 10,504 | 8,083 | 61,290 | 13,141 [3,762] | 37,986 | 16,858 | 38.0% | 1,587 | 110,000 | 16.4% | 2,600 | 22.1% | 1,900 | 21.3% |
| レノバ | 2026年3月期第2四半期決算 (4～9月) | 40,609 | 20.5% | ― | 4,888 | 127.1% | 3,323 | ― | | 19,719 | 3,905 | 556,398 | 343,712 [34,637] | 412,241 | 39,823 | 16.7% | 13,059 | 90,500 | 28.8% | 9,300 | 128.7% | 1,500 | △44.2% |
| フォーバル(カッコ内は総合環境コンサルティングビジネスグループ) | 2026年3月期第2四半期決算 (4～9月) | 33,934 (2,466) | 0.3% (△3.6%) | 37.4% | 1,202 (△38) | △24.7% (―) | 602 | △26.6% | | 8,967 | 1,644 | 38,343 | 1,981 [1,225] | 18,496 | 10,988 | 45.8% | △634 | 76,000 | 4.6% | 4,100 | 9.6% | 2,200 | 1.5% |
| サニックスホールディングス(カッコ内はエネルギー領域) | | | | | | | | | | | | | | | | | | | | | | | |